

Tuberculosis Cutánea Gomosa Cutaneous Tuberculosis

Patricia Güere¹, Iván Peña², Victoria Morante³

La Tuberculosis cutánea gomosa o abscesos tuberculosos metastáticos, es una forma rara de tuberculosis cutánea, se produce por la diseminación hematogena a partir de un foco primario no cutáneo latente, durante un periodo de

inmunodepresión, se manifiesta por abscesos subcutáneos no dolorosos fluctuantes en tronco y extremidades y menos frecuente en cabeza. Presentamos las fotos clínicas de un caso visto en nuestro servicio de Dermatología.



Fotografía 1. Lesión gomosa en maléolo externo.

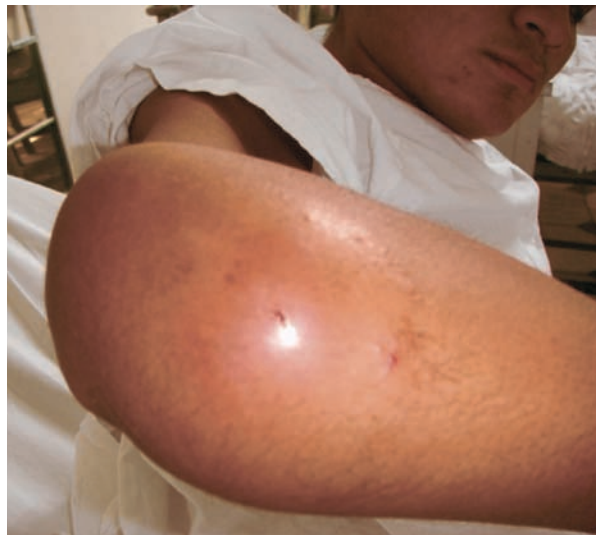

Fotografía 2. Lesión gomosa en codo derecho.

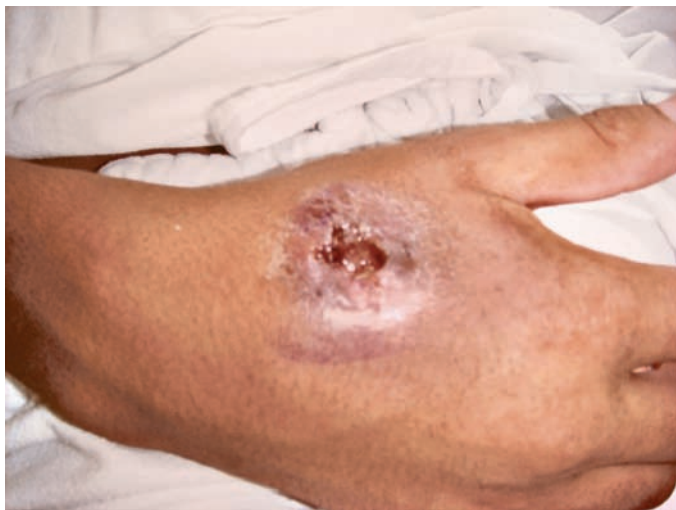

Fotografía 3. Lesión gomosa en dorso de mano derecha.

¹ Residente de Dermatología Hospital Nacional Dos de Mayo

² Residente de Dermatología Hospital Nacional Dos de Mayo

³ Médico Asistente de Dermatología del Hospital Nacional Dos de Mayo

Correo electrónico: pattygueres@yahoo.es



Fotografía 4. Absceso en palma de mano derecha.



Fotografía 5. Úlcera en región clavicular izquierda.



Fotografía 6. Lesión eritemato-costrosa en párpado inferior izquierdo.